

PARCHEGGIO FELTRINO - NORD



Stalli sosta a pagamento esistenti n. 194  
Nuovi stalli Via Caduti sul lavoro n. 18  
Totale stalli .....n. 212

PARCHEGGIO FELTRINO - SUD



Stalli sosta a pagamento esistenti n. 47  
Totale stalli .....n. 47

PARCHEGGIO TRAVERSA FELTRINO

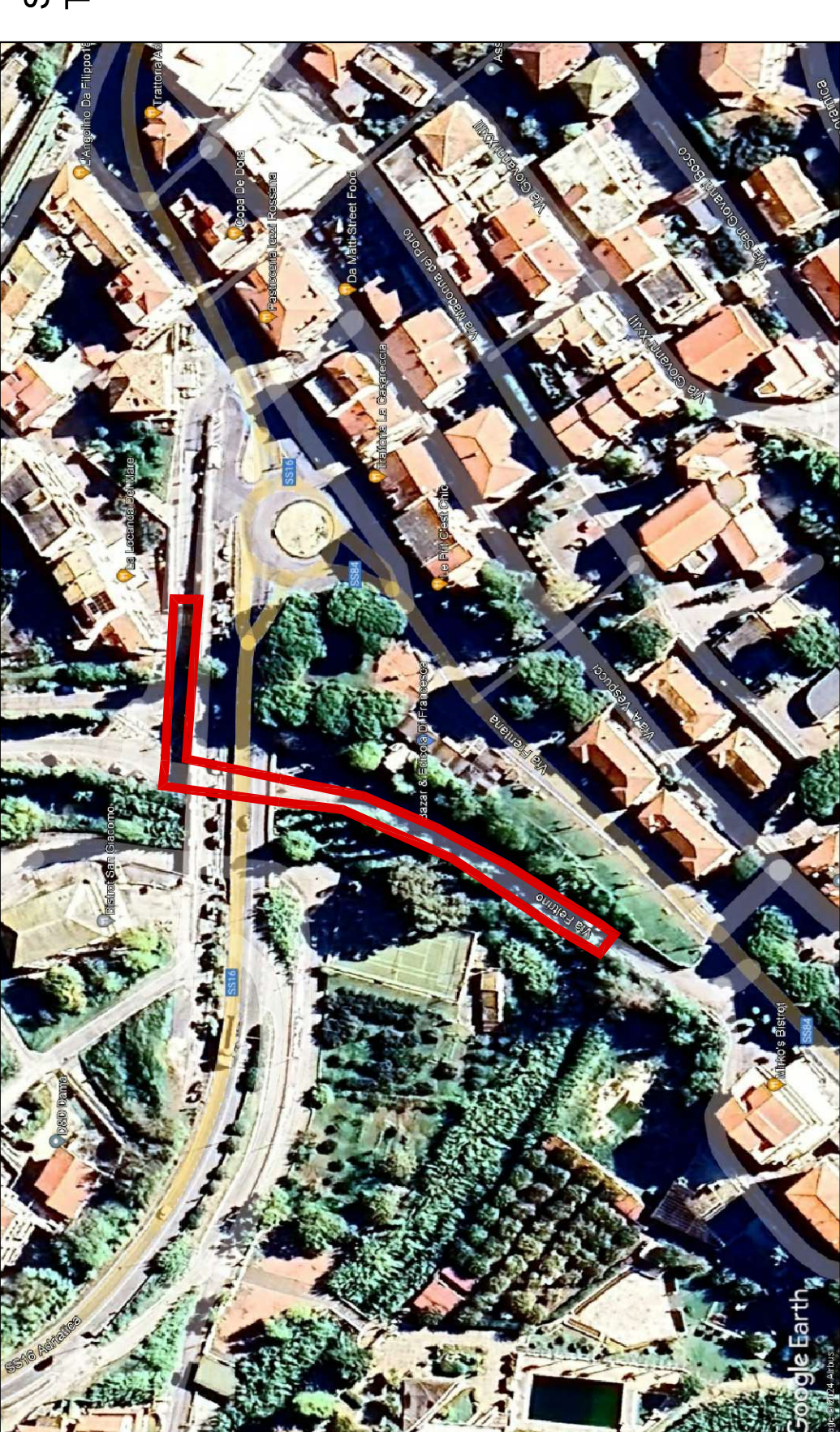

Stalli sosta a pagamento esistenti n. 41  
Totale stalli .....n. 41

PARCHEGGIO LUNGOMARE SUD ERICILE D'ANTONIO (Ex Stazione FF.SS.)

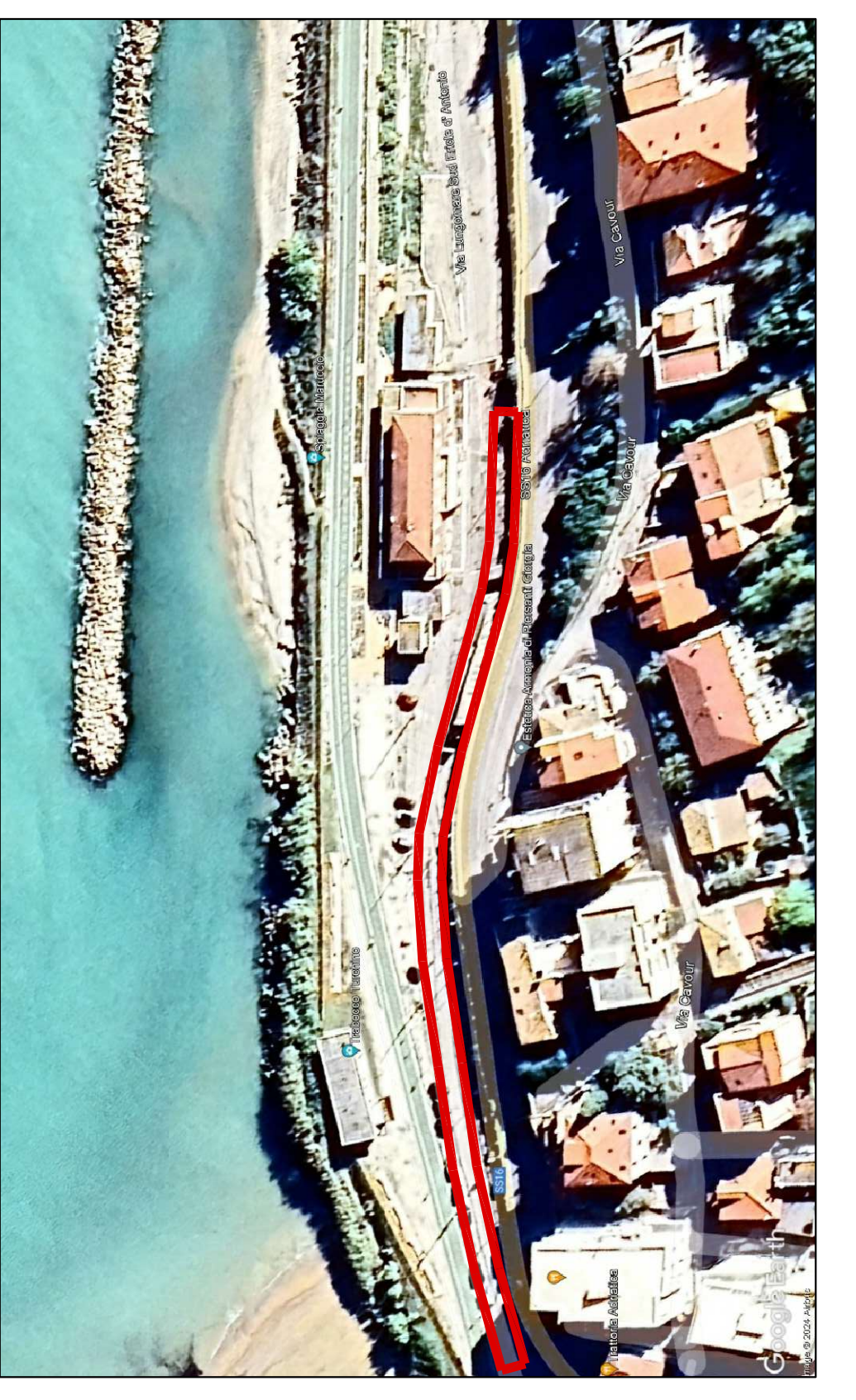

Stalli sosta a pagamento esistenti n. 45  
Totale stalli .....n. 45

Ubicazione area

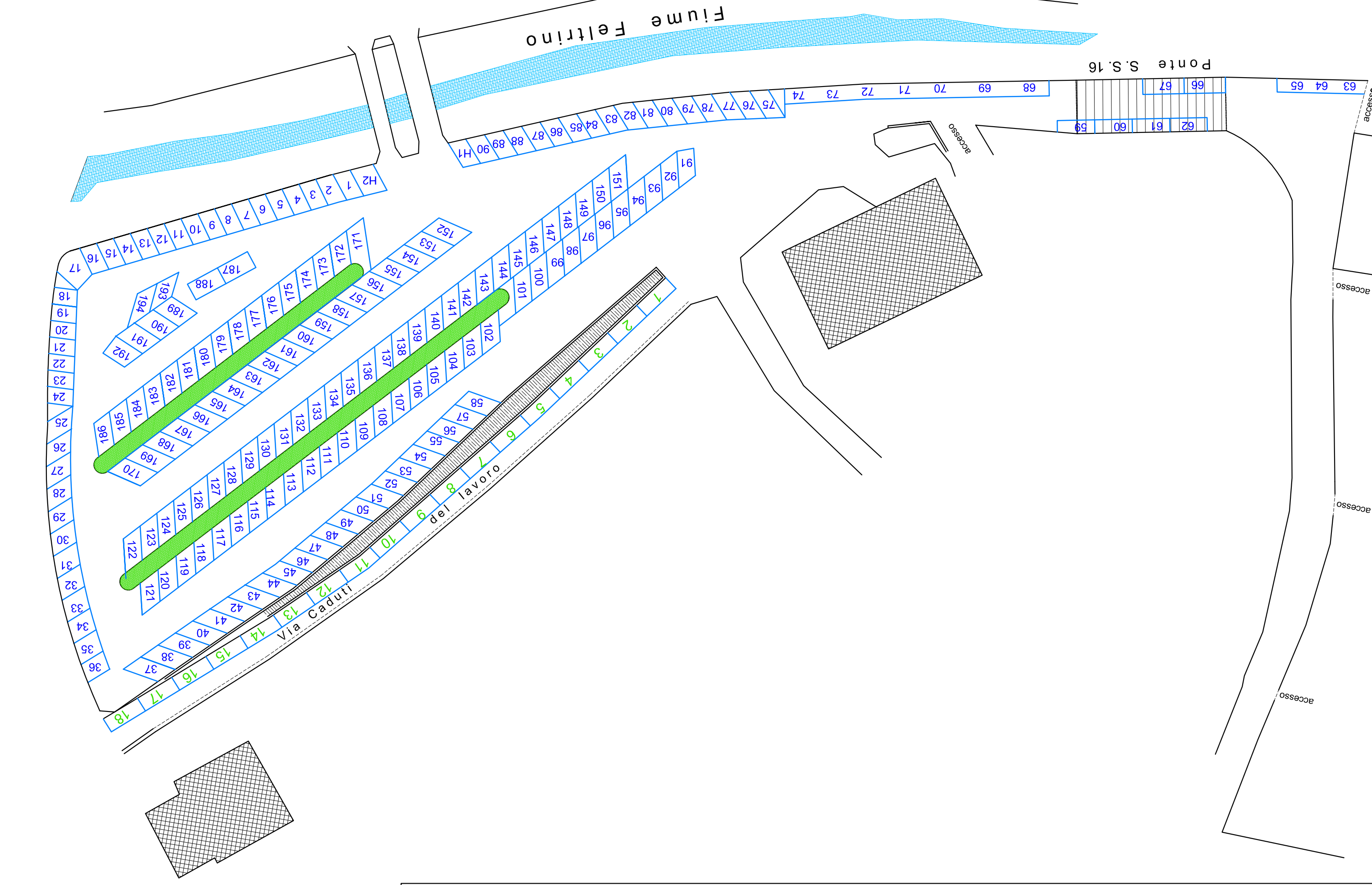

Ubicazione area

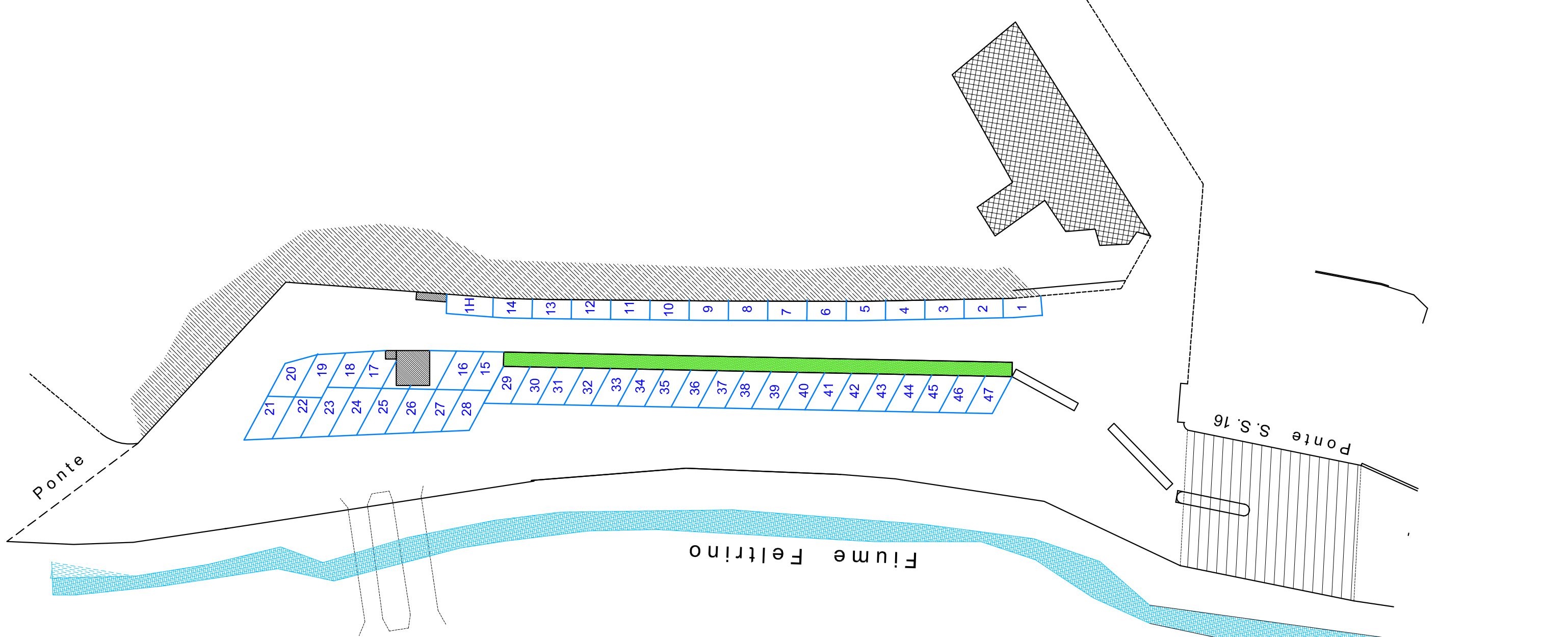

Ubicazione area

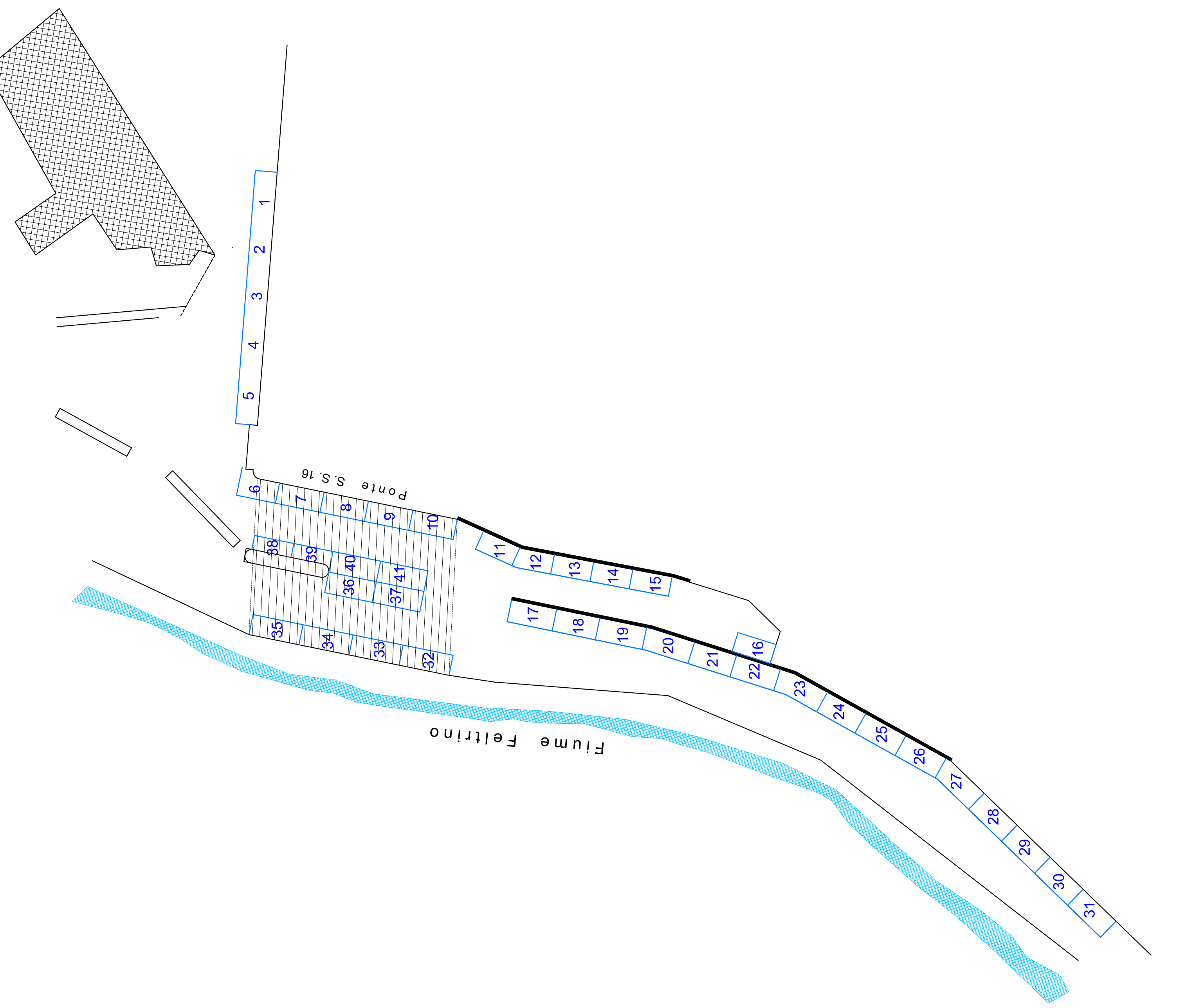

Ubicazione area

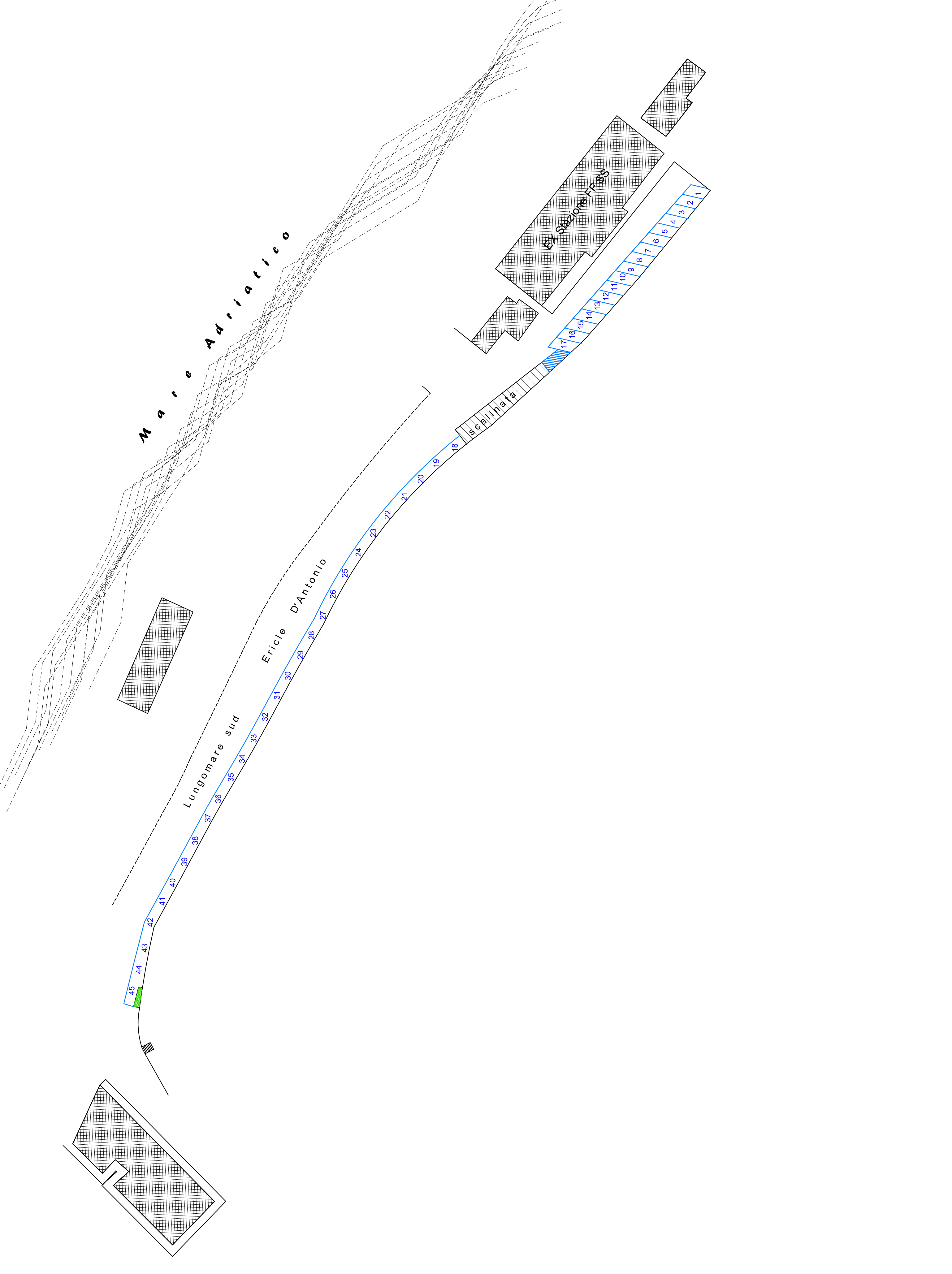

 <p><b>Comune di San Vito Chietino</b> Largo Alinari 1 04026 San Vito Chietino (VI) - C.F. 02002020202</p>	<p>SETTORE PROGRAMMAZIONE URBANISTICA</p>	<p>UNICO</p>
		<p>NON IN SCALA</p>
<p><b>AREE DI SOSTA A PAGAMENTO SAN VITO MARINA</b></p>		<p>25.03.2024</p>
<p>PLANIMETRIE</p>		<p>Il Tecnico Progettista Arch. Antonio Romagnoli</p>

Stalli Feltrino Nord ..... n. 194  
Stalli Feltrino Sud..... n. 47  
Stalli Traversa Feltrino.....n. 41  
Stalli Lungomare Sud .....n. 45  
Totale Stalli.....n. 327